



Spisová značka: MULTM/0027975/24/DOP/JKo/
Č.j.: MULTM/0029881/24/DOPSH/JKo
Vyřizuje: Bc. Jan Kovařík
Tel.: 416 916 521
E-mail: podatelna@litomerice.cz
Dat. schránka: tpebfnu

Litoměřice 12.04.2024

OZNÁMENÍ VEŘEJNOU VYHLÁŠKOU

Opatření obecné povahy - stanovení přechodné úpravy provozu

Městský úřad Litoměřice, odbor dopravy a silničního hospodářství, rozhodující v přenesené působnosti podle ust. § 61 odst. 1 zákona č. 128/2000 Sb., o obcích, ve znění pozdějších předpisů, jako věcně a místně příslušný orgán státní správy ve věcech provozu na pozemních komunikacích, resp. stanovení místní a přechodné úpravy provozu na silnicích II. a III. třídy, místních komunikacích a na veřejně přístupných účelových komunikacích podle ust. § 124 odst. 1 a 6 zákona č. 361/2000 Sb., o provozu na pozemních komunikacích a o změnách některých zákonů, ve znění pozdějších předpisů (dále jen „zákon o silničním provozu“), v souladu s ust. § 171 a následující části šesté zákona č. 500/2004 Sb., správní řád, ve znění pozdějších předpisů (dále jen „správní řád“), na základě žádosti (návrhu) ze dne 08.04.2024 od společnosti **REBOR GROUP s.r.o., IČO 08864578, Dělnická 19, 434 01 Most** (dále jen „navrhovatel“), po projednání s dotčeným orgánem Policií ČR, Krajským ředitelstvím policie Ústeckého kraje, Dopravním inspektorátem Litoměřice ze dne 03.04.2024, pod č.j. KRPU-60222-2/ČJ-2024-040606, podle ust. § 77 odst. 1 písm. c) odst. 3, 5 zákona o silničním provozu

stanoví přechodnou úpravu provozu

na pozemních komunikacích:

- **silnici č. III/26110 a silnici č. III/26010 v obci Býčkovice, okres Litoměřice, kraj Ústecký, za účelem provádění stavebních prací z důvodu výstavby kanalizace a ČOV.**

Rozsah opatření (dopravní značení) viz grafická příloha-situace:

na výše uvedených pozemních komunikacích budou umístěny dopravní značky a zařízení: A 15 – práce na silnici, Z 4a – směrovací deska se šikmými pruhy se sklonem vlevo, Z 4b – směrovací deska se šikmými pruhy se sklonem vpravo, B 21a – zákaz předjíždění, B 21b – konec zákazu předjíždění (nebo B 26 – konec všech zákazů), P 7 – přednost protijedoucích vozidel, P 8 – přednost před protijedoucími vozidly, C 4a – přikázaný směr objíždění vpravo, C 4b – přikázaný směr objíždění vlevo, S 1 – tříbarevná soustava s plnými signály, V 5 – příčná čára souvislá, Z 2 – zábrana pro označení uzavírky, A 10 – světelné signály, výstražné světlo typu 1, A 7a – nerovnost vozovky, B 20a („30“) – nejvyšší dovolená rychlost.

Vše bude provedeno podle dokumentace-situace dopravního značení, která je přílohou a nedílnou součástí tohoto stanovení přechodné úpravy provozu.

Termín přechodné úpravy provozu: od 17.04.2024 do 30.06.2024.

Podmínky pro provedení přechodné úpravy provozu na pozemní komunikaci:

1. Provedení přechodné úpravy provozu na pozemních komunikacích bude v souladu s vyhláškou č. 294/2015 Sb., kterou se provádějí pravidla provozu na pozemních komunikacích, ve znění pozdějších předpisů.
2. Dopravní značky a zařízení musí v souladu s ust. § 62 odst. 6 zákona o silničním provozu svými rozměry, barvami a technickými požadavky odpovídat zvláštním technickým předpisům, kterými jsou norma ČSN EN 12899-1 (Stálé svislé značení), Technické podmínky TP 66 „Zásady pro označování pracovních míst na pozemních komunikacích“. Veškeré svislé dopravní značky budou v základní velikosti podle TP 66 a musí být provedeny jako retroreflexní (min. třídy R'1). Všechny součásti dopravních značek (podkladní desky, sloupky, značky, uchycení, kotvící prvky apod.) musí být schváleného typu.
3. Trvalé dopravní značení, které je v rozporu s přechodným dopravním značením, bude překryto a po ukončení akce uvedeno do původního stavu.
4. Přechodná úprava provozu podle tohoto stanovení musí být provedena jen po dobu nezbytně nutnou. Neprodleně po ukončení akce musí být přenosné dopravní značky a zařízení odstraněny.
5. Při realizaci přechodné úpravy provozu na pozemních komunikacích nesmí dojít k znečištění nebo poškození dotčené pozemní komunikace. V opačném případě musí dojít k okamžité nápravě a uvedení místa do původního stavu.
6. Odborné provedení přechodné úpravy provozu na pozemních komunikacích podle tohoto stanovení zajistí žadatel.
7. **Po instalaci přechodné úpravy je povinností žadatele o této skutečnosti neprodleně informovat zástupce Městského úřadu Litoměřice, odboru dopravy a silničního hospodářství.**
8. Z důvodu zajištění bezpečnosti silničního provozu na pozemní komunikaci může Městský úřad Litoměřice, odbor dopravy a silničního hospodářství z vlastního podnětu nebo z podnětu příslušného orgánu Policie ČR, stanovit další nezbytné doplnění dopravní značky nebo zařízení, případně stanovenou přechodnou úpravu provozu změnit.

Odůvodnění

Městský úřad Litoměřice, odbor dopravy a silničního hospodářství, jako věcně a místně příslušný orgán podle ust. § 40 odst. 4 písm. a) a odst. 5 písm. b) zákona o pozemních komunikacích, pověřený výkonem působnosti silničního správního úřadu ve věcech místních komunikací, silnic II. a III. tříd a veřejně přístupných účelových komunikací a jako příslušný správní orgán ve věcech stanovení místní a přechodné úpravy provozu na místních komunikacích, silnicích II. a III. tříd a veřejně přístupných účelových komunikací podle ust. § 124 odst. 6 zákona o silničním provozu, obdržel dne 08.04.2024 žádost od navrhovatele na vydání opatření obecné povahy, spočívající ve stanovení přechodné úpravy provozu, která bude realizována umístěním příslušných dopravních značek na silnici č. III/26110 a silnici č. III/26010 v obci Býčkovice za účelem provádění stavebních prací z důvodu výstavby kanalizace a ČOV.

Zdejší správní orgán vydal stanovení přechodné úpravy provozu na pozemní komunikaci dle ust. § 77 odst. 1 písm. c) zákona o silničním provozu po projednání s příslušným dotčeným orgánem Policie ČR jako opatření obecné povahy postupem dle ust. § 171 správního řádu a v souladu s ust. § 77 odst. 5 téhož zákona nedoručoval návrh opatření obecné povahy a nevyžýval dotčené osoby k podávání připomínek nebo námitek.

Poučení

Proti opatření obecné povahy dle ust. § 173 odst. 2 správního řádu nelze podat opravný prostředek. Toto opatření obecné povahy nabývá účinnosti dle ust. § 77 odst. 5 zákona o silničním provozu pátým dnem po vyvěšení veřejné vyhlášky.

Bc. Jan JAKUB

vedoucí odboru dopravy a sil. hospodářství

Toto oznámení opatření obecné povahy musí být vyvěšeno nejméně po dobu 15 dnů na úřední desce Městského úřadu Litoměřice a Obecního úřadu Býčkovice v souladu s ust. § 171 a násl. a § 25 odst. 2, 3 správního řádu. Současně se písemnost zveřejní též způsobem umožňujícím dálkový přístup, což bude níže rovněž potvrzeno. Sejmutí vyhlášky je možné následující pracovní den po posledním (15.) dni vývěsní lhůty. Po uplynutí lhůty a vyznačení údajů musí být vyhláška neprodleně vrácena zpět Odboru dopravy a sil. hospodářství Městského úřadu Litoměřice.

Vyvěšeno dne: Svěšeno dne:

Zveřejněno způsobem umožňujícím dálkový přístup dne:

Jméno a příjmení oprávněné úřední osoby, která potvrzuje vyvěšení a svěšení oznámení:

.....

Razítko správního orgánu a podpis:.....

Obdrží

REVOR GROUP s.r.o., Dělnická 19, 434 01 Most

na vědomí

Ústecký kraj, Velká Hradební 3118/48, 400 02 Ústí nad Labem, zastoupen Správou a údržbou silnic Ústeckého kraje, příspěvková organizace, Ruská 260, 417 03 Dubí, provoz Litoměřice, Nádražní 29, 412 33 Litoměřice

k vyvěšení

Obecní úřad Býčkovice, Býčkovice 57, 412 01 Býčkovice – k vyvěšení na úřední desku

dotčený orgán

Policie České republiky KŘP Ústeckého kraje, Územní odbor Litoměřice, dopravní inspektorát, Eliášova 7, 412 01 Litoměřice

Příloha jako nedílná součást stanovení:

Dokumentace-situace dopravního opatření (značení)





 Odsouhlaseno dne: 3.4.2024
 Č. j. KRPU-60222-1/0U-23...-0...
 Platnost uznesení: 3.4. - 30.6.2024

v. s. -
 por. JIŘÍ KUBIČEK
 277 533

		Dopravní značení Litoměřice s.r.o. Mlékojedy 102, 412 01 Mlékojedy IČ: 06603076, DIČ: CZ06603076	
Vypracoval: Tereza Řeřichová	Kontroloval: Bc. Tomáš Lipš	Vedoucí projektu: Bc. Tomáš Lipš	
KÚ : Byčkovice	Kraj: Ústecký	Datum:	06/2023
Investor: REVOR GROUP s.r.o., Dělnická 19, 434 01 Most		Stupeň:	
Zakázka: Kanalizace a ČOV Byčkovice		Číslo zakázky:	230000
		Počet formátů A4:	Číslo kopie:
Obsah: DOPRAVNÍ SITUACE - širší vztahy		Číslo přílohy:	1
		Měřítko:	

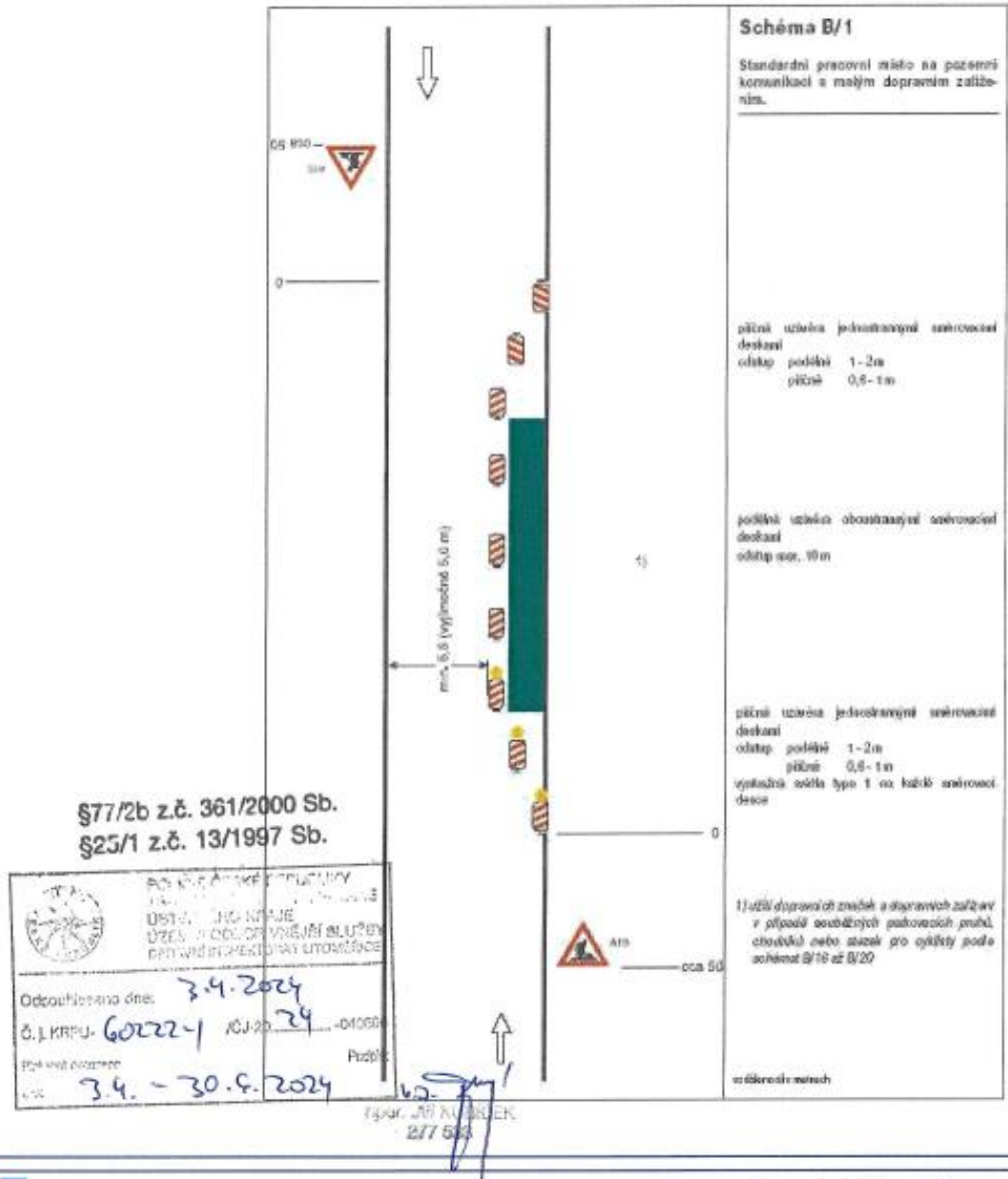

		Dopravní značení Litoměřice s.r.o. Mlékojedy 102, 412 01 Mlékojedy IČ: 06603076, DIČ: CZ06603076	
Vypracoval: Tereza Řeřichová	Kontroloval: Bc. Tomáš Lipš	Vedoucí projektu: Bc. Tomáš Lipš	
KÚ : Býčkovice	Kraj: Ústecký	Datum:	06/2023
Investor: REVOR GROUP s.r.o., Dělnická 19, 434 01 Most		Stupeň:	
Zakázka: Kanalizace a ČOV Býčkovice		Číslo zakázky:	230000
Obsah: DOPRAVNÍ SITUACE - rozsah stavby		Počet formátů A4:	Číslo kopie:
		Číslo přílohy:	Měřítko:
		2	



		Dopravní značení Litoměřice s.r.o. Mlékojedy 102, 412 01 Mlékojedy IČ: 06603076, DIČ: CZ06603076	
Vypracoval: Tereza Řeřichová	Kontroloval: Bc. Tomáš Lipš	Vedoucí projektu: Bc. Tomáš Lipš	
KÚ : Býčkovice	Kraj: Ústecký	Datum:	06/2023
Investor: REHOR GROUP s.r.o., Dělnická 19, 434 01 Most		Stupeň:	
Zakázka: Kanalizace a ČOV Býčkovice		Číslo zakázky:	230000
Obsah: DOPRAVNÍ SITUACE - schéma B/1		Počet formátů A4:	Číslo kopie:
		Číslo přílohy:	
		Měřítko:	



Schéma B/3

Standardní pracovní místo. Zúžení jízdního pruhu

podélná uzávěra oboustrannými směrovacími deskami
odstup max. 10m

příčná uzávěra jednostrannými směrovacími deskami
odstup podélně 1-2m
příčně 0,8-1m

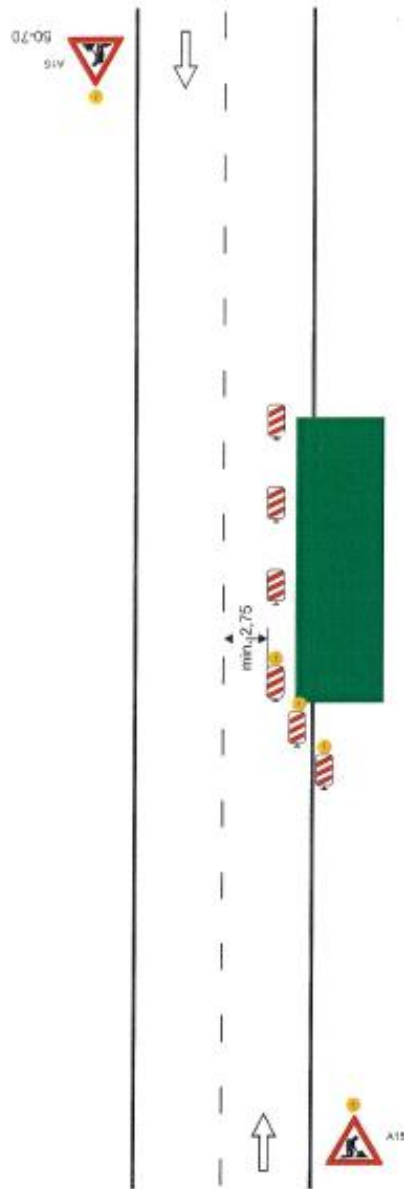
vystražná světla typ §77/20 z.č. 361/2000 Sb.
desce §25/1 z.č. 13/1997 Sb.



1) až 17 dopravních značek a dopravních zařízení v případě souběžných parkovacích pruhů, ohodnotit nebo stezek pro cyklisty podle schémat B/16 až B/20

50-70

vzájemně v reálných

		Dopravní značení Litoměřice s.r.o. Mlékojedy 102, 412 01 Mlékojedy IČ: 06603076, DIČ: CZ06603076	
Vypracoval: Tereza Řeřichová	Kontroloval: Bc. Tomáš Lipš	Vedoucí projektu: Bc. Tomáš Lipš	
KÚ : Býčkovice	Kraj: Ústecký	Datum:	06/2023
Investor: REVOŘ GROUP s.r.o., Dálnická 19, 434 01 Most		Stupeň:	
Zakázka: Kanalizace a ČOV Býčkovice		Číslo zakázky:	230000
Obsah: DOPRAVNÍ SITUACE - schéma B/3		Počet formátů A4:	Číslo kopie:
		Číslo přílohy:	Měřítko:
		4	

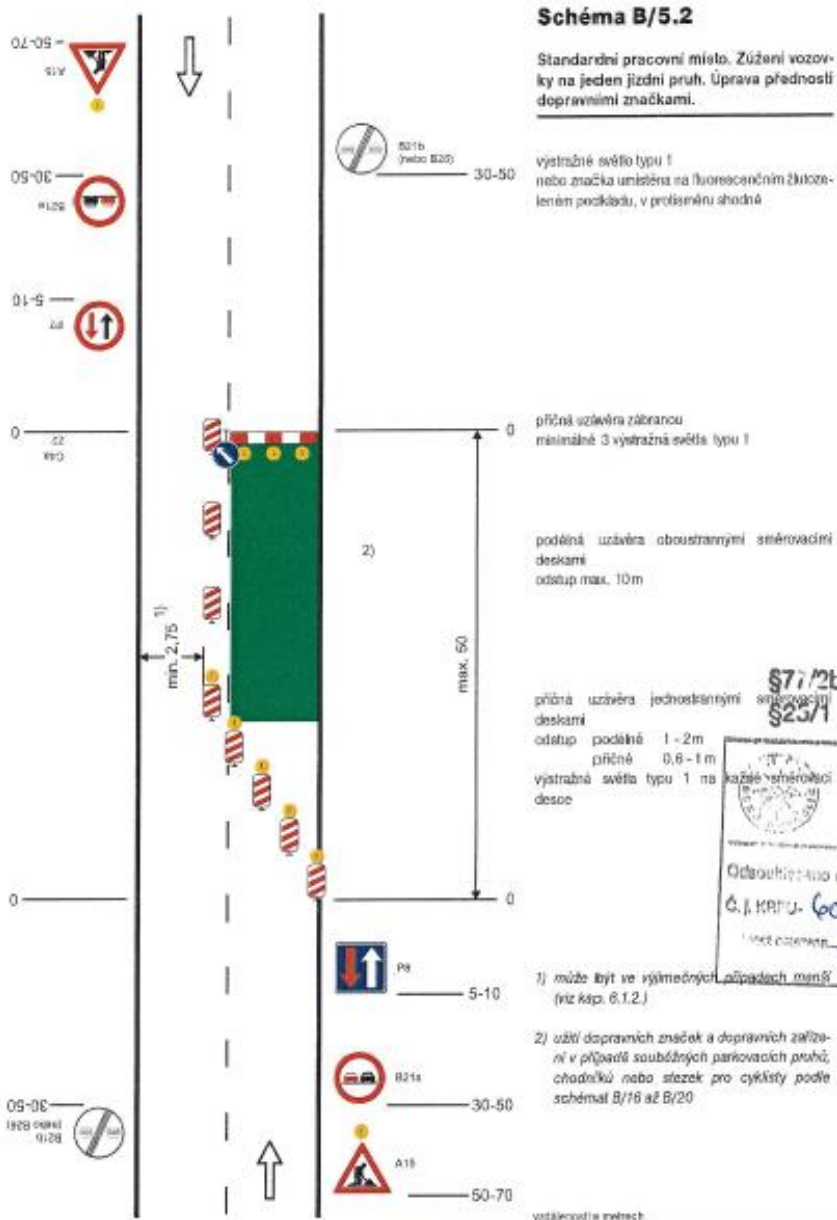

		Dopravní značení Litoměřice s.r.o. Mlékojedy 102, 412 01 Mlékojedy IČ: 06603076, DIČ: CZ06603076	
Vypracoval: Tereza Řeřichová	Kontroloval: Bc. Tomáš Lipš	Vedoucí projektu: Bc. Tomáš Lipš	
KÚ : Býčkovice	Kraj: Ústecký	Datum:	06/2023
Investor: REVOR GROUP s.r.o., Dálnická 19, 434 01 Most		Stupeň:	
Zakázka: Kanalizace a ČOV Býčkovice		Číslo zakázky:	230000
Obsah: DOPRAVNÍ SITUACE - schéma B/5.2		Počet formátů A4:	Číslo kopie:
		Číslo přílohy:	Měřítko:
		5	



Schéma B/6

Standardní pracovní místo. Zúžení vozovky na jeden jízdní pruh. Řízení provozu světelnými signály.

výstražné světo typu 1
nebo značka umístěna na fluorescenčním žlutocel-
leném podkladě, v průměru shodně

příčná čára souvislá ze žluté fólie, obozrných
knoflíků nebo barvy doporučená

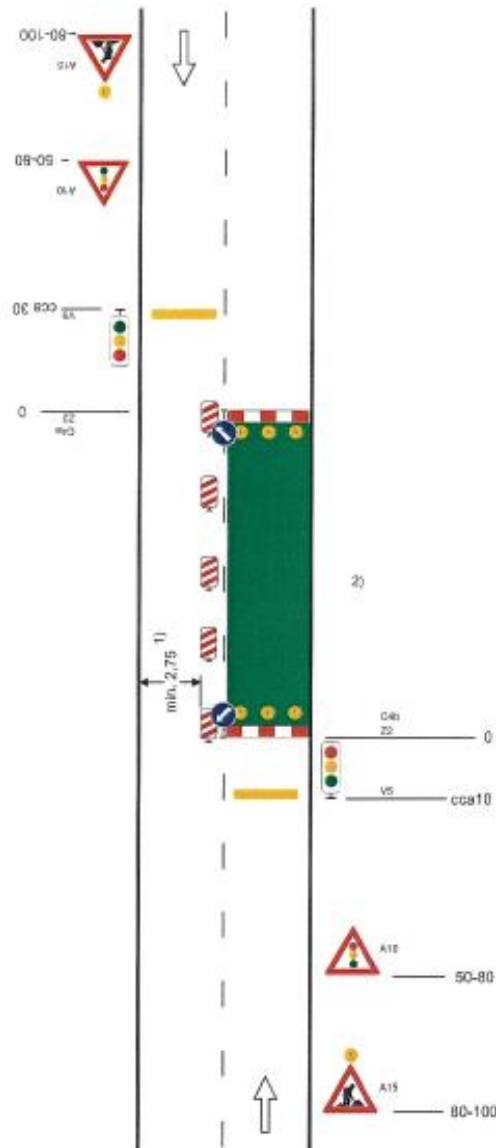
příčná uzhvěra zábrannou
minimálně 3 výstražná světo typu 1

podélné uzhvěra oboustrannými smrtovacím
deskami
odstup max. 10m

§77/2b z.č. 361/2000 Sb.
§25/1 z.č. 13/1997 Sb.

příčná uzhvěra zábrannou
minimálně 3 výstražná světo typu 1

příčná čára souvislá ze žluté fólie, obozrných
knoflíků nebo barvy doporučená

Stamp: PŘÍKAZNÍK PRÁCE
MÍSTNÍ ÚŘAD
ÚSTĚKÝ
Příkazník práce
Příkazník práce
Příkazník práce

Odsouhlaseno dne: 3.4.2024
0.1.HRFU.60222-1
2.4. - 30.6.2024

1) může být ve výjimečných případech
(viz.kap. 6.1.2.)

2) užití dopravních značek a dopravních zaříze-
ní v případě souběžných parkovacích pruhů,
chodníků nebo stezek pro cyklisty podle
schémat B/16 až B/20

vzdálenosti v metrech

		<p>Dopravní značení Litoměřice s.r.o. Mlékojedy 102, 412 01 Mlékojedy IČ: 06603076, DIČ: CZ06603076</p>	
<p>Vypracoval: Tereza Řeřichová</p>	<p>Kontroloval: Bc. Tomáš Lipš</p>	<p>Vedoucí projektu: Bc. Tomáš Lipš</p>	
<p>KÚ : Býčkovice</p>	<p>Kraj: Ústecký</p>	<p>Datum:</p>	<p>06/2023</p>
<p>Investor: REVROR GROUP s.r.o., Dělnická 19, 434 01 Most</p>		<p>Stupeň:</p>	
<p>Zakázka: Kanalizace a ČOV Býčkovice</p>		<p>Číslo zakázky:</p>	<p>230000</p>
<p>Obsah: DOPRAVNÍ SITUACE - schéma B/6</p>		<p>Počet formátů A4:</p>	<p>Číslo kopie:</p>
		<p>Číslo přílohy:</p>	<p>6</p>
		<p>Měřítko:</p>	



		Dopravní značení Litoměřice s.r.o. Mlékojedy 102, 412 01 Mlékojedy IČ: 06603076, DIČ: CZ06603076	
Vypracoval: Tereza Řeřichová	Kontroloval: Bc. Tomáš Lipš	Vedoucí projektu: Bc. Tomáš Lipš	
KÓ : Býčkovice	Kraj: Ústecký	Datum:	09/2023
Investor: REHOR GROUP s.r.o., Dělnická 19, 434 01 Most		Stupeň:	
Zakázka: Kanalizace a ČOV Býčkovice		Číslo zakázky:	230000
		Počet formátů A4:	Číslo kople:
Obsah: DOPRAVNÍ SITUACE - doplnění		Číslo přílohy:	9
		Měřítko:	